

BOLETIM ECONÔMICO FECAP

Janeiro - 2011

1. Atividade Econômica

1.1 – Produção Industrial

O Índice Brasil de Produção Industrial, em Novembro, obteve uma queda em relação ao mês anterior, passando de 128,99 para 128,83 pontos, uma diminuição de 0,16 p.p. Em relação a Novembro de 2009, a produção industrial do Brasil registrou aumento de 4,10%. O Índice São Paulo obteve um aumento de 1,85 p.p. em relação ao mês anterior, passando de 133,87 para 135,72 pontos. Este índice permite acompanhar a evolução conjuntural do produto industrial, através de um índice do volume físico de produção.

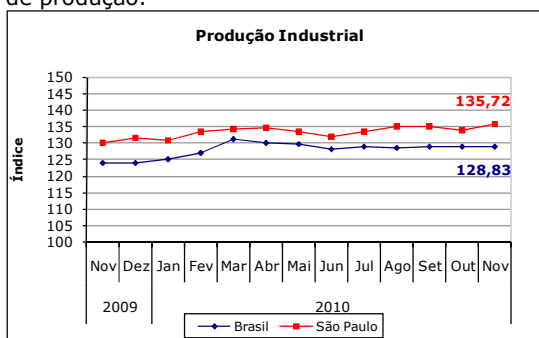

Fonte: IBGE PIM-PF (base média 2002=100)

1.2 – Vendas Reais do Varejo Vendas do Comércio Varejista

O volume de vendas do comércio varejista brasileiro, com ajuste sazonal, medido pelo IBGE registrou em Novembro um resultado positivo em relação ao mês anterior, ficando em 176,68 com uma variação de 1,07%. A variação do volume de vendas no estado de São Paulo foi crescente em 0,18% em comparação ao mês anterior. O volume de vendas finalizou o mês em 181,09.

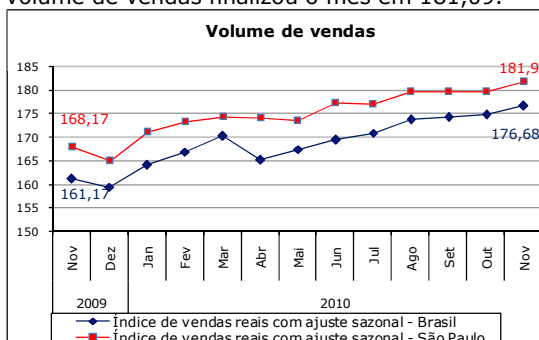

Fonte: IBGE – PMC (média 2003 = 100)

1.3 – IFECAP

O IFECAP - Índice FECAP de Expectativas nos Negócios registrou, em Dezembro, 151,05 pontos, um aumento de 3% em relação ao mês anterior, quando havia registrado 146,87 pontos. Na comparação com o mesmo período do ano passado, um aumento no IFECAP é de 27%.

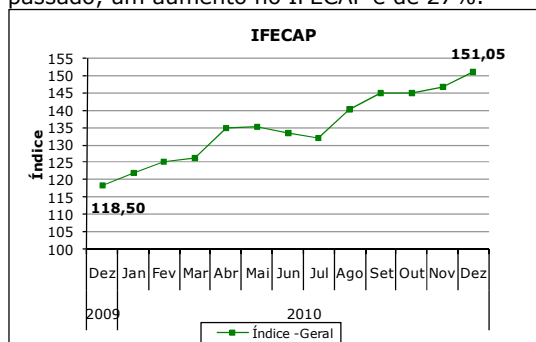

Fonte: IFECAP

2. Mercado de Trabalho

No mês de Dezembro, a taxa de desemprego medida pelo IBGE ficou em 5,28%, variando negativamente 0,44 p.p. em relação ao mês anterior. Confrontando a taxa de desocupação de Dezembro de 2010 (5,28%) com Dezembro de 2009 (6,80%), a queda foi de 1,52 pontos percentuais.

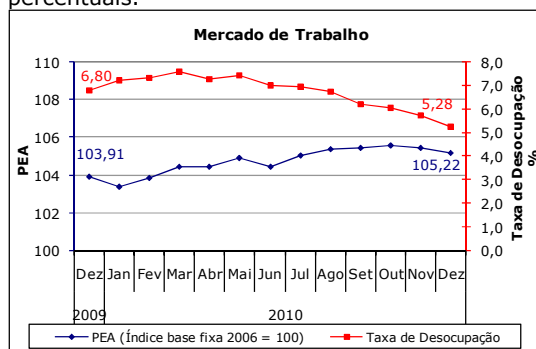

Fonte IBGE – PME (base média 2002=100)

3. Créditos e Inadimplência

3.1- Concessões de crédito

O saldo de crédito disponível para pessoas físicas, em Dezembro, obteve um aumento na variação de R\$ 9.869,11 milhões em comparação ao mês anterior. O saldo atingiu R\$ 558.267,28 milhões. As concessões de crédito, no período, obtiveram uma diminuição de R\$ 1.164,48 milhões, finalizando o mês com R\$ 72.262,68 milhões.

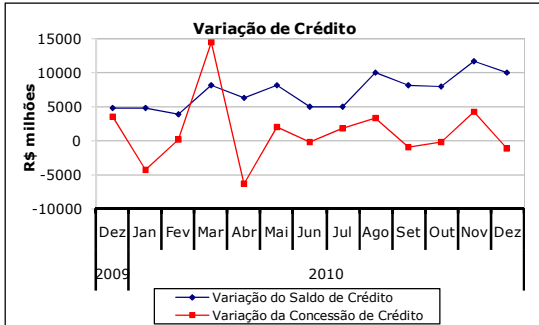

Fonte: Banco Central do Brasil

3.2 – Inadimplência

Em Dezembro, nos empréstimos realizados com pessoas físicas, a inadimplência registrou 5,70%, uma queda de 3,39% em relação ao mês anterior, que registrava 5,90%. O índice caiu 2,00 p.p em relação a Dezembro do ano anterior.

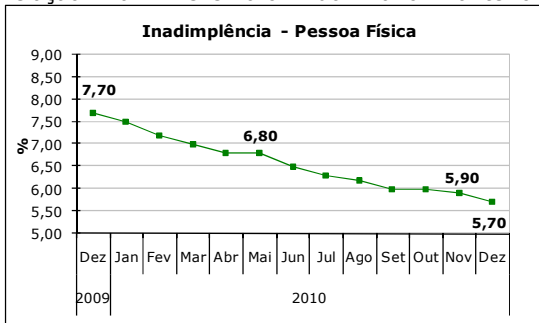

Fonte: Banco Central do Brasil

Nota: volume de R\$ não pagos dividido por pessoa física

4. - Setor Externo

Em Dezembro, a Balança Comercial brasileira registrou um saldo positivo de US\$ 5.367 bilhões contra US\$ 2.178 bilhões registrados em Dezembro de 2009. As exportações brasileiras somaram US\$ 20.918 bilhões neste mês. Elas aumentaram 44,63% sobre Dezembro de 2009 e 18,27% em relação a Novembro de 2010. As importações, no mês, totalizaram US\$ 15.551 bilhões. O total de importações sobre Dezembro de 2009 aumentou 26,59% e em relação ao mês de Novembro de 2010, caiu 10,50%.

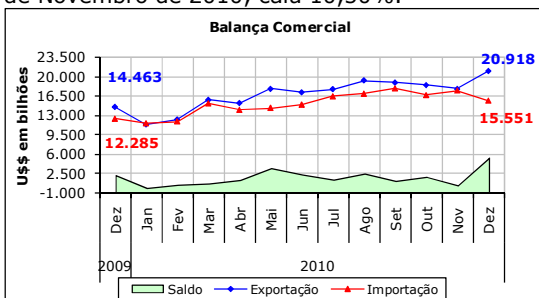

Fonte: Secretaria de Comércio Exterior

5. - Expectativas de Mercado

5.1 - PIB

PIB – A expectativa medida pelo Banco Central em 14 de Janeiro para o crescimento do PIB em 2011 está em 4,48%. Já para o 1º trimestre a expectativa é de 4,43%.

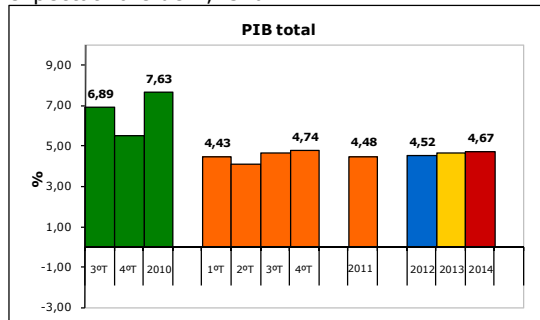

Fonte: Banco Central do Brasil

5.2 – Preços

Inflação - A projeção medida em 14 de Janeiro pelo Banco Central para os Índices de Preço em 2011 ficaram em: IPCA 5,47%, IGP-DI 5,61%, IPA-DI 5,58%, IPC-FIPE 4,95%.

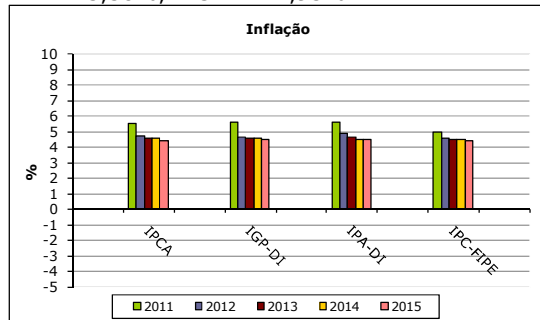

Fonte: Bacen

5.3 - Taxa de Juro

Juros - Em 2010, a Taxa Selic fim de período ficou em 10,79% e a Taxa Selic média em 10,04%. A projeção, medida em 14 de Janeiro, da Taxa Selic fim de período de 2011 deve atingir 12,39% e da Taxa Selic média deve terminar o ano em 12,13%.

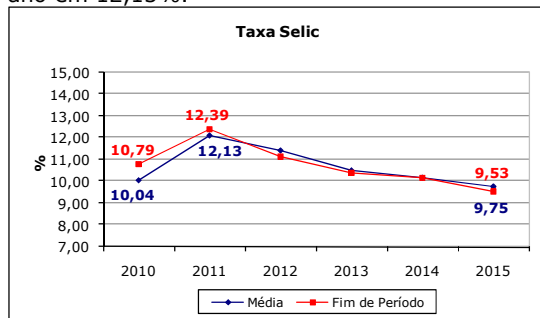

Fonte: Banco Central do Brasil